کاخن نوازی با آهنگ

دریا نمیرم

مدرس: سهیل کیشانی

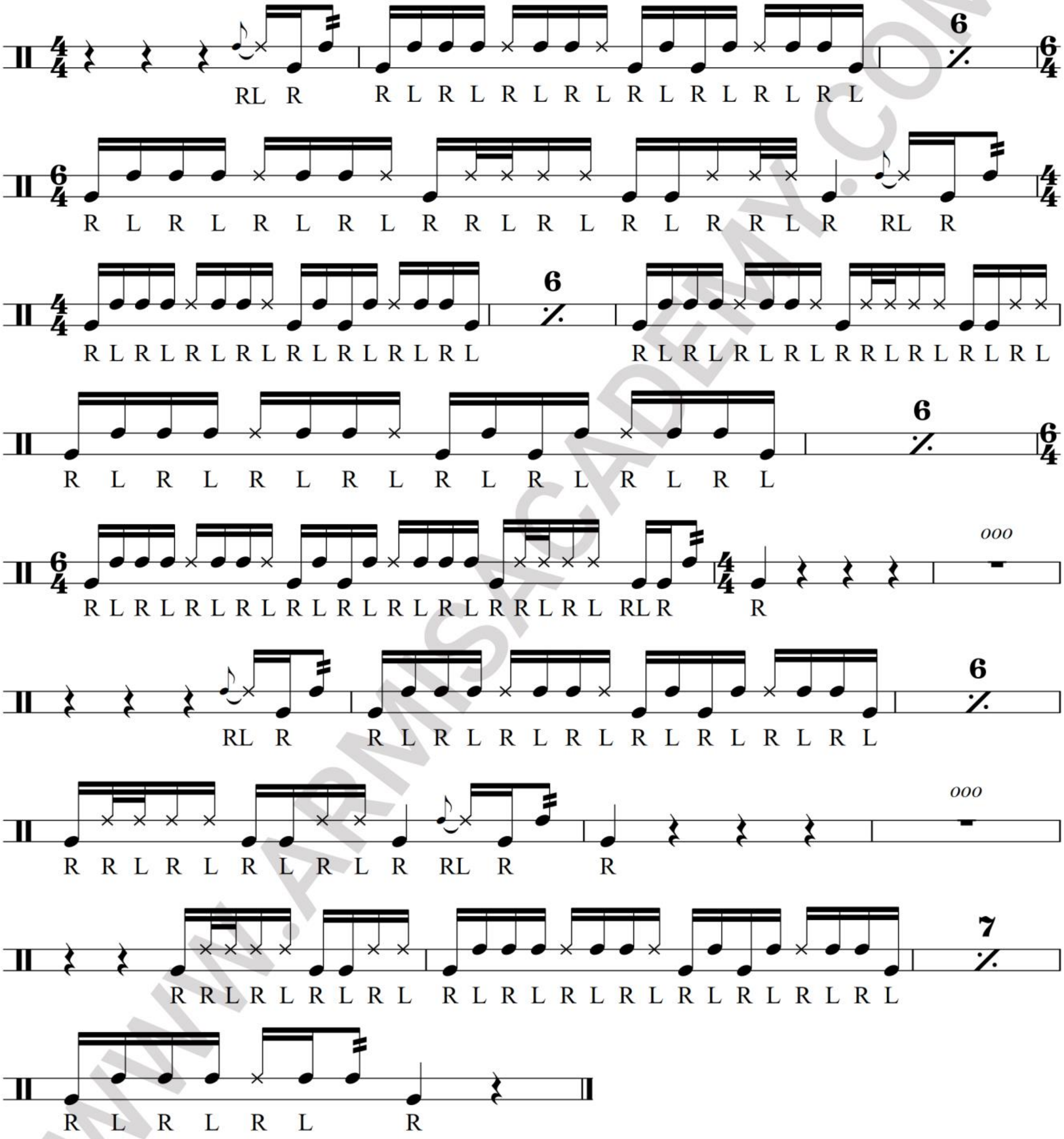

WWW.ARMISACADEMY.COM